

รายงานแบบประเมินพฤติกรรมที่เปลี่ยนแปลงในทางที่ดีขึ้นตามคุณธรรมเป้าหมายที่กำหนด

โรงพยาบาลรัฐสุราษฎร์ธานี กรมการแพทย์ กระทรวงสาธารณสุข

ส่วนที่ 1 ข้อมูลทั่วไป

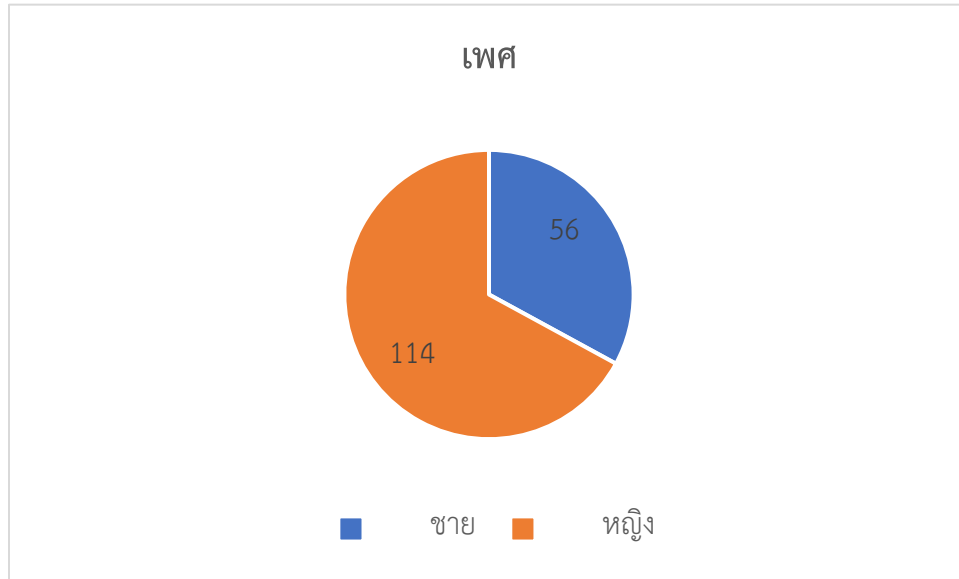

ข้อมูลทั่วไป	จำนวน (คน)	ร้อยละ
1. เพศ		
ชาย	56	32.94
หญิง	114	67.06
รวม	170	100.00

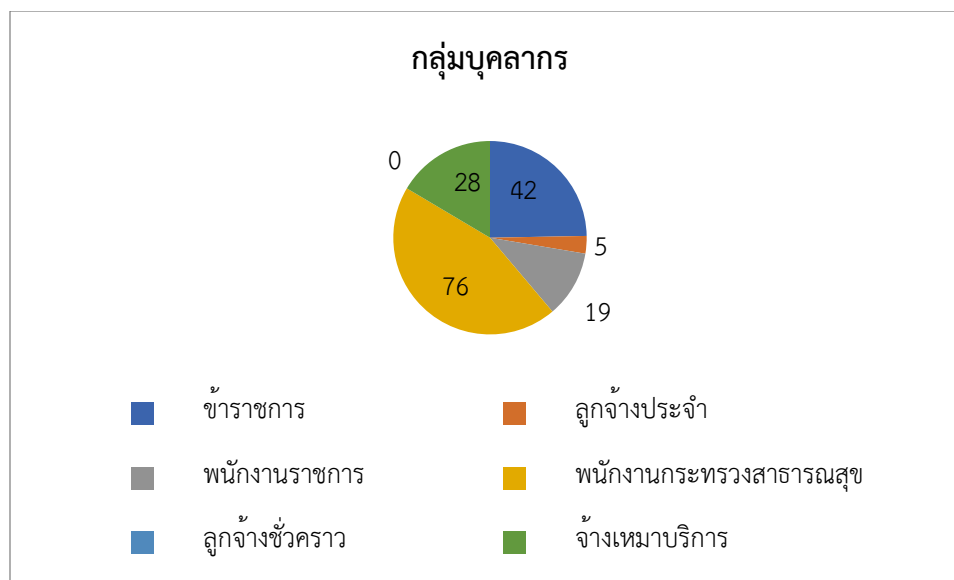

ข้อมูลทั่วไป	จำนวน (คน)	ร้อยละ
<b>2. กลุ่มบุคลากร</b>		
ข้าราชการ	42	24.71
ลูกจ้างประจำ	5	2.94
พนักงานราชการ	19	11.18
พนักงานกระทรวงสาธารณสุข	76	44.71
ลูกจ้างชั่วคราว	0	0.00
จ้างเหมาบริการ	28	16.47
<b>รวม</b>	<b>170</b>	<b>100.00</b>

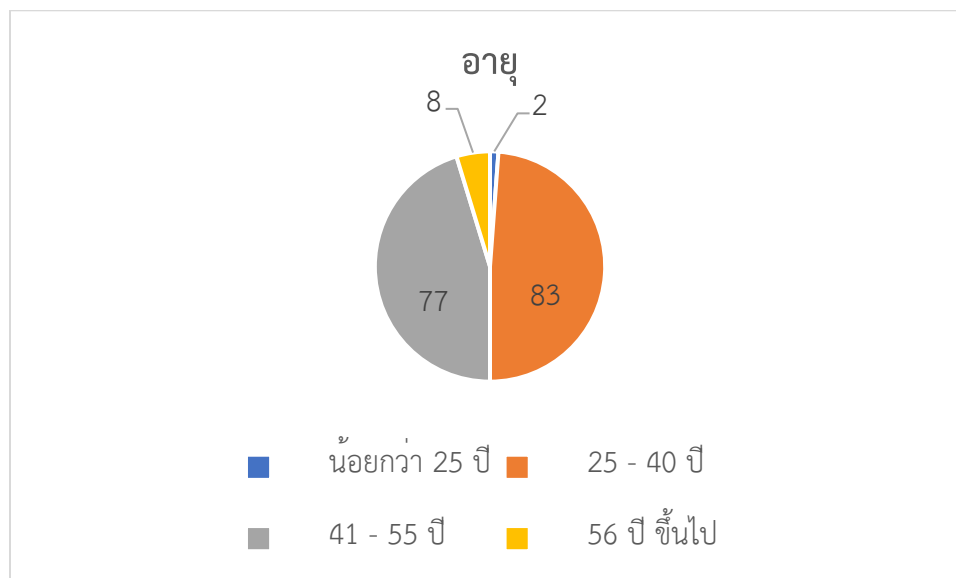

ข้อมูลทั่วไป	จำนวน (คน)	ร้อยละ
<b>3. อายุ</b>		
น้อยกว่า 25 ปี	2	1.18
25 - 40 ปี	83	48.82
41 - 55 ปี	77	45.29
56 ปี ขึ้นไป	8	4.71
<b>รวม</b>	<b>170</b>	<b>100.00</b>

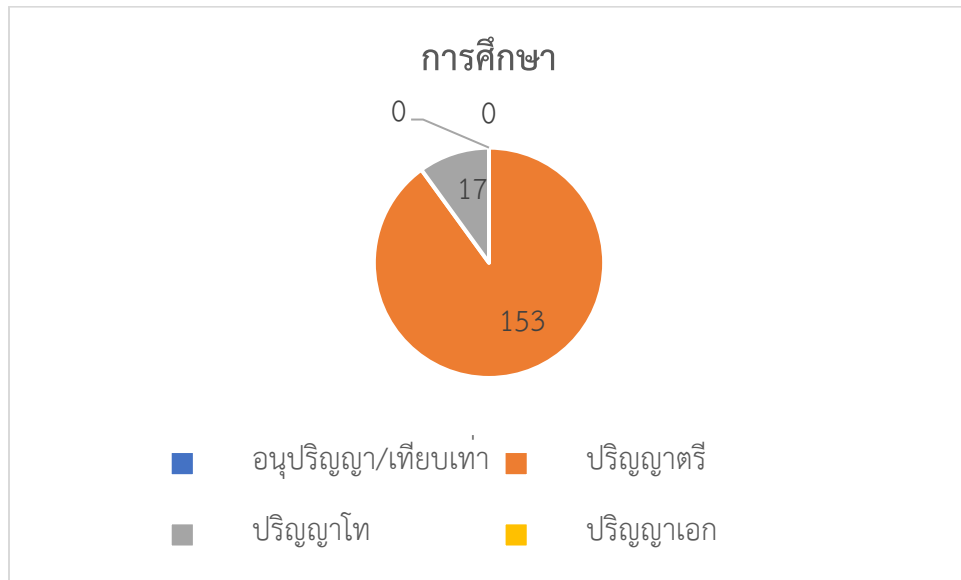

ข้อมูลทั่วไป	จำนวน (คน)	ร้อยละ
<b>4. การศึกษา</b>		
อนุปริญญา/เทียบเท่า	0	0.00
ปริญญาตรี	153	90.00
ปริญญาโท	17	10.00
ปริญญาเอก	0	0.00
<b>รวม</b>	170	100.00

ส่วนที่ 2 แบบประเมินพฤติกรรมที่เปลี่ยนแปลงในทางที่ดีขึ้นตามคุณธรรมเป้าหมายที่กำหนด

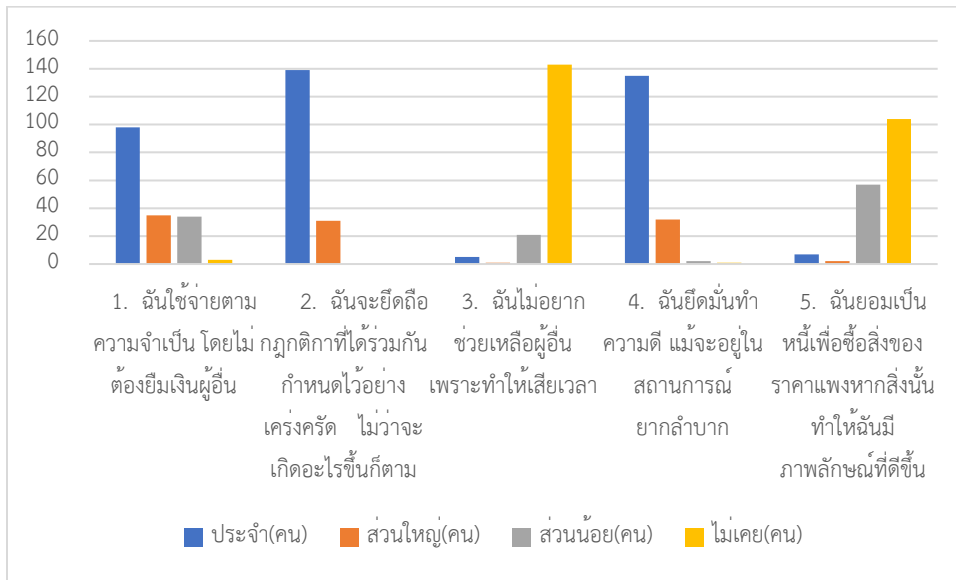

1. ฉันใช้จ่ายตามความจำเป็น โดยไม่ต้องยืมเงินผู้อื่น

- มีผู้ปฏิบัติเป็นประจำ จำนวน 98 คน คิดเป็นร้อยละ 57.65
- มีผู้ปฏิบัติเป็นส่วนใหญ่ จำนวน 35 คน คิดเป็นร้อยละ 20.59
- มีผู้ปฏิบัติเป็นส่วนน้อย จำนวน 34 คน คิดเป็นร้อยละ 20
- มีผู้ไม่เคยปฏิบัติ จำนวน 3 คน คิดเป็นร้อยละ 1.76

- 2.
- 3.
- 4.
- 5.

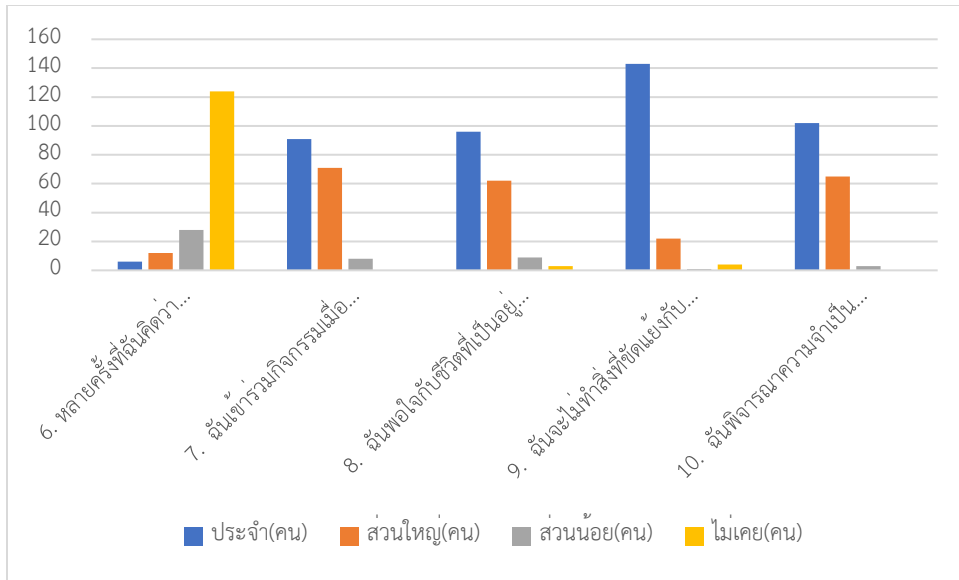

- 6.
- 7.
- 8.
- 9.
- 10.

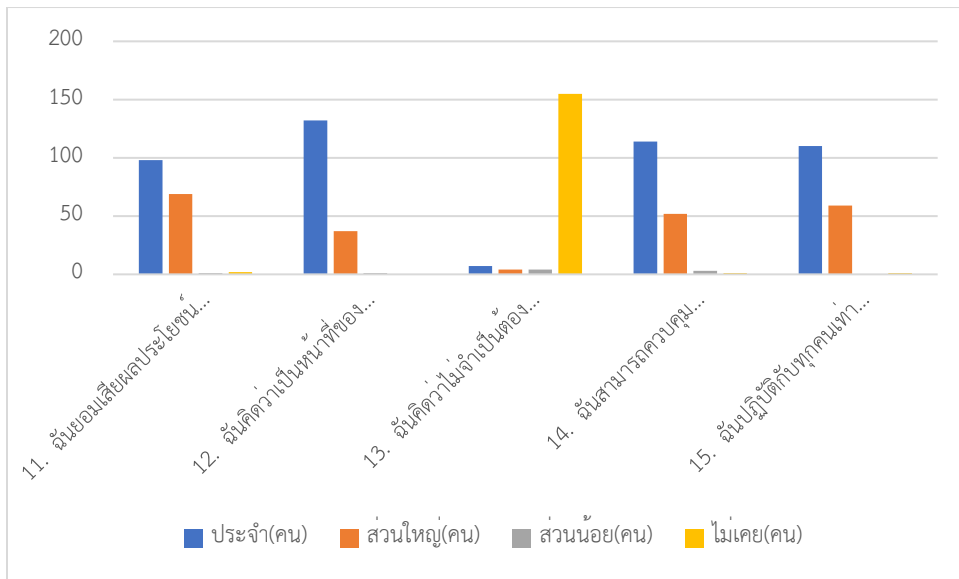

- 11
- 12
- 13
- 14

15

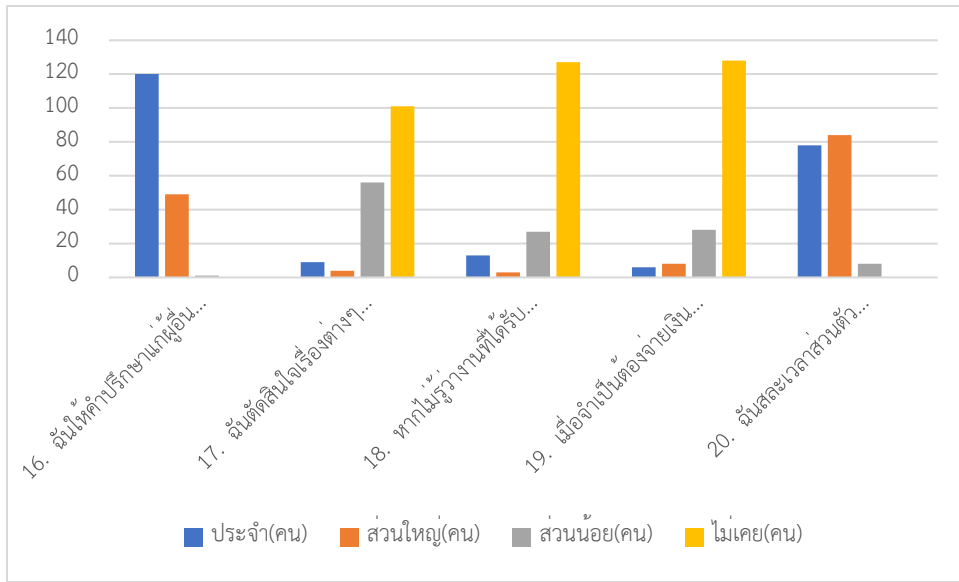

16

17

18

19

20

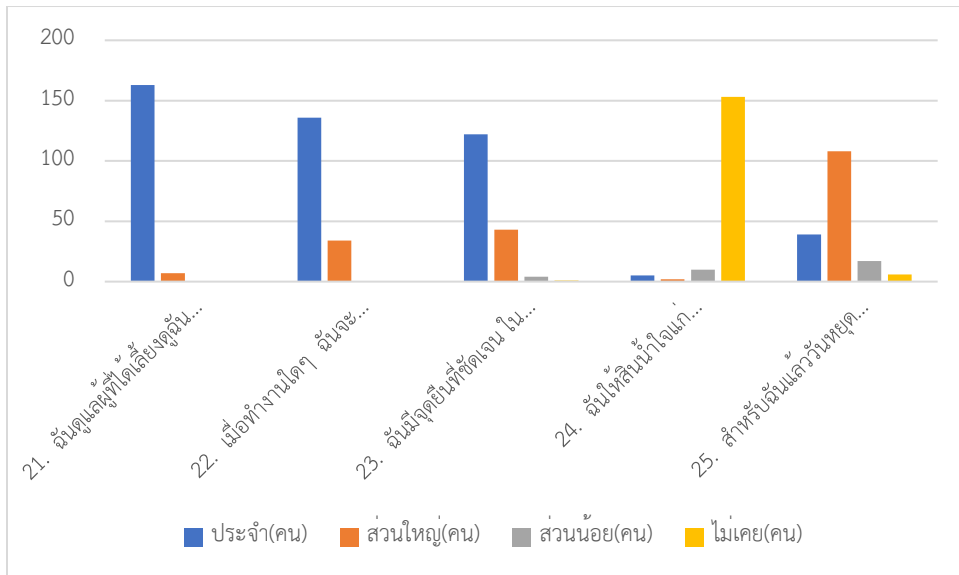

21

22

23

24

25

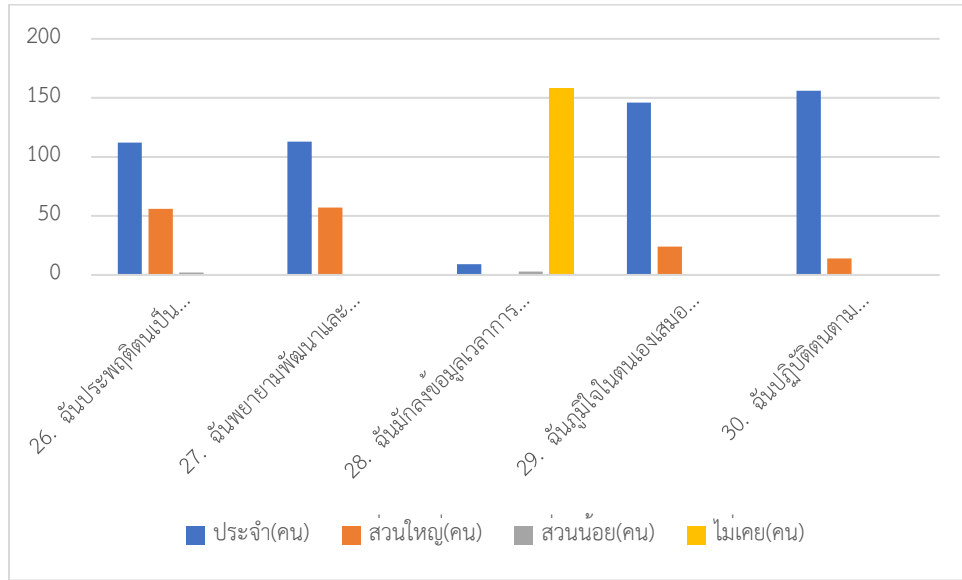

26

27

28

29

30