

สถิติจำนวนผู้ป่วย ประจำปีงบประมาณ 2551 (1 ตุลาคม 2550 - 30 กันยายน 2551)

ศูนย์บำบัดรักษายาเสพติด เชียงใหม่

1. ผู้ป่วยรับใหม่

1.1. จำนวนรับใหม่ทั้งสิ้น

ประเภท	O.P.D			I.P.D			Hard core			รวม
	เป้าหมาย	ผลงาน		เป้าหมาย	ผลงาน		เป้าหมาย	ผลงาน		
		จำนวน	%		จำนวน	%		จำนวน	%	
ยาเสพติด	200	340	170.0	1,500	306	20.4	100	23	23.0	669
สุรา	250	88	35.2	245	499	203.7				587
บุหรี	300	186	62.0							186
รวมสมัครใจ	750	614	81.9	1,745	805	46.1	100	23	23.0	1,442
บังคับบำบัด	N/A	45	100.0	410	554	135.1				599
รวม		659	32.3	1,359	66.6		23	23.0		2,041
ทั่วไป	N/A	2,957	100.0							2,957

1.2. แยกจำนวนผู้ป่วยรับใหม่ ระบบบังคับบำบัด

ประเภท	จำนวนผู้ป่วย				รวม
	O.P.D	%	I.P.D	%	
ยาเสพติด	42	7.1	552	92.9	594
สารระเหย	1	20.0	4	80.0	5
รวม	ผิด		556	92.8	599

1.3. แยกประเภทผู้ป่วยใหม่ / เก่า

ประเภท	O.P.D		I.P.D		รวม
	ผู้ป่วยใหม่	ผู้ป่วยเก่า	ผู้ป่วยใหม่	ผู้ป่วยเก่า	
ยาเสพติด	239	101	198	131	669
สุรา	65	23	288	211	587
บุหรี	159	27			186
รวมสมัครใจ	463	151	486	342	1,442
บังคับบำบัด	35	1	519	44	599
ทั่วไป	360	2,597			2,957
% ทั่วไป	12.2	87.8			100.0

1.4. แยกชนิดยาเสพติด

อายุ	ยาเสพติด											รวม ยสต.	สารเสพติด		รวม
	ฝิ่น	เฮโรอีน	ยาบ้า	กัญชา	ยาอี	ยาไอซ์	โคเคน	มอร์ฟีน	เมธา โดน	สาร ระเหย	อื่นๆ		สุรา	บุหรี่	
สมัครใจ	64	91	429	3		5		2	30	40	5	669	587	186	1,442
บังคับบำบัด	47	6	538	3						5		599			599
รวม	111	97	967	6		5		2	30	45	5	1,268	587	186	2,041
ร้อยละ	5.4	4.8	47.4	0.3		0.2		0.1	1.5	2.2	0.2	62.1	28.8	9.1	100.0

2. จำหน่ายผู้ป่วย

การจำหน่ายผู้ป่วยยาเสพติด

ประเภท	การจำหน่าย		
	ทั้งหมด	ครบกำหนด	%
ยาเสพติด	627	379	60.4

3. ผู้ป่วยติดตามผล

3.1. จำนวนการติดตามผล

ประเภท	เป้าหมาย	ผลงาน	
		จำนวน	%
ยาเสพติด	1,800	357	19.8

3.2. สรุปผลการติดตาม

รายการ	ผลงาน	
	จำนวน	%
ติดตามครบ 4 ครั้ง ใน 1 ปี	113	48.5
ติดตามครบ 4 ครั้ง ใน 1 ปี สรุปว่าเลิกได้	59	52.2

รายงานผู้ป่วยนอก 21 กลุ่มโรค (รง.504) ปี 2551 (1 ต.ค. 50 – 30 ก.ย. 51)

ลำดับ	รหัสโรค	สาเหตุการป่วย (กลุ่มโรค)	จำนวนรวมทั้งปี	
			จำนวน	%
1	A00 – A99 , B00 – B99	Certain infectious and parasitic diseases (โรคติดเชื้อและปรสิต)	23	0.7
2	C00 – C97 , D00 – D48	Neoplasm (เนื้องอก (รวมมะเร็ง))	1	0.0
3	D50 – D89	Diseases of the blood and blood forming organs and certain disorders involving the immune mechanism (โรคเลือดและอวัยวะสร้างเลือดและความผิดปกติเกี่ยวกับภูมิคุ้มกัน)	19	0.6
4	E00 – E90	Endocrine , nutritional and metabolic diseases (โรคเกี่ยวกับต่อมไร้ท่อ โภชนาการและเมตาบอลิซึม)	25	0.7
5	F00 – F99	Mental and behavioral disorders (ภาวะแปรปรวนทางจิตและพฤติกรรม)	717	21.2
6	G00 – G99	Diseases of the nervous system (โรคระบบประสาท)	17	0.5
7	H00 – H59	Diseases of the eye and adnexa (โรคตาารวมส่วนประกอบของตา)	14	0.4
8	H60 – H95	Diseases of the ear and mastoid process (โรคหูและปุ่มกกหู)	13	0.4
9	I00 – I99	Diseases of the circulatory system (โรคระบบไหลเวียนเลือด)	65	1.9
10	J00 – J99	Diseases of the respiratory system (โรคระบบหายใจ)	198	5.9
11	K00 – K93	Diseases of the digestive (โรคระบบย่อยอาหาร รวมโรคในช่องปาก)	560	16.6
12	L00 – L99	Diseases of the skin and subcutaneous tissue (โรคผิวหนังและเนื้อเยื่อใต้ผิวหนัง)	48	1.4
13	M00 – M99	Diseases of the musculoskeletal system and connective tissue (โรคระบบกล้ามเนื้อรวมโครงร่างและเนื้อยึดเสริม)	1,189	35.2
14	N00 – N99	Diseases of the genitourinary system (โรคระบบสืบพันธุ์ร่วมปัสสาวะ)	11	0.3
15	O00 – O99 ยกเว้น O80 - O84	Complication of pregnancy , childbirth and the puerperium (ภาวะแทรกซ้อนในการตั้งครรภ์ การคลอด และระยะหลังคลอด)		
16	P00 – P96	Certain conditions originating in the perinatal period (ภาวะผิดปกติของทารกที่เกิดขึ้นในปริกำเนิด (อายุครรภ์ 22 สัปดาห์ขึ้นไปจนถึง 7 วันหลังคลอด))		
17	Q00 – Q99	Congenital malformations , deformations and chromosomal abnormalities (รูปร่างผิดปกติแต่กำเนิด การพิการจนผิดรูปแต่กำเนิดและโครโมโซมผิดปกติ)		
18	R00 – R99	Symptoms , signs and abnormal clinical and laboratory findings , not elsewhere classified (อาการ , อาการแสดงและสิ่งผิดปกติที่พบได้จากการตรวจทางคลินิก และทางห้องปฏิบัติการที่ไม่สามารถจำแนกโรคในกลุ่มอื่นได้)	242	7.2
19	X40 – X49 , X60 – X69 , X85 – X90 , Y10 – Y19	Poisoning , toxic effect , and their sequelae (อากาศเป็นพิษและผลที่ตามมา)	3	0.1
20	V01 – V99 , Y85	Transport accidents and their sequelae (อุบัติเหตุจากการขนส่งและผลที่ตามมา)	6	0.2
21	W00 – W99 , X00 – X19 , X20 – X29 , X30 – X39 , X50 – X59 , X70 – X84 , X91 – X99 , Y00 – Y09 , Y20 – Y36 , Y40 – Y84 , Y86 – Y89	Other external causes of morbidity and mortality (eg : accidents , injuries , intentional of medical and surgical care and other unsuspected causes) (สาเหตุภายนอกอื่นๆ ที่ทำให้ป่วยหรือตาย)	230	6.8
รวม			3,381	100.0

รายงานผู้ป่วยในรายโรค (ICD 10) (รง. 505) ปี 2551 (1 ต.ค. 50 – 30 ก.ย. 51)

ลำดับ	รหัสโรค	สาเหตุการป่วย (กลุ่มโรค)	จำนวนรวมทั้งปี	
			จำนวน	%
1	A01 – A02	Typhoid , paratyphoid fever and other salmonella infections (ไข้รากสาคน้อย ไข้รากสาดเทียม และการติดเชื้อซัลโมเนลลา)		
2	A03 – A09	Other intestinal infection diseases (โรคติดเชื้ออื่นๆ ของลำไส้)		
3	A15 – A19	Tuberculosis (วัณโรค)	7	0.6
4	A30	Leprosy (โรคเรื้อน)		
5	A83 – A86	Viral encephalitis (สมออักเสบจากเชื้อไวรัส)		
6	A91 – A92	Dengue hemorrhagic fever and other mosquito borne viral hemorrhagic fever (ไข้เลือดออกจากเชื้อแดงกึ่งและไข้เลือดออกจากเชื้อไวรัส)		
7	B15 – B19	Viral hepatitis (ตับอักเสบจากเชื้อไวรัส)	8	0.7
8	B20 – B24	Human immunodeficiency virus (HIV) diseases (โรคภูมิคุ้มกันบกพร่องจากเชื้อ HIV)	3	0.3
9	B50 – B54	Malaria (มาลาเรีย)		
10	A20 – A28 , A31 – A49 , A50 – A79 , A80 – A82 , A87 – A90 , A93 – A99 , B00 – B09 , B25 – B49 , B55 – B99	Other infectious diseases (โรคติดเชื้อและปรสิตอื่นๆ)	47	4.0
11	C22	CA Liver (เนื้องอกร้ายที่ตับ)		
12	C34	CA Lung (เนื้องอกร้ายที่ปอด)		
13	C50	CA Breast (เนื้องอกร้ายที่เต้านม)		
14	C53	CA Cervix (เนื้องอกร้ายที่ปากมดลูก)		
15	D50 – D89 (ยกเว้น D56)	Diseases of the blood and blood forming organs and certain disorder involving the immune mechanism (โรคเลือดและอวัยวะสร้างเลือด และความผิดปกติบางชนิดที่เกี่ยวกับภูมิคุ้มกัน)	2	0.2
16	D56	Thalassemia (ธาลัสซีเมีย)	4	0.3
17	E00 – E07	Disorders of thyroid gland (ความผิดปกติของต่อมธัยรอยด์)	1	0.1
18	E10 – E14	Diabetes mellitus (โรคเบาหวาน)	35	3.0
19	E15 – E90	Other endocrine , nutrition and metabolic disorders (ความผิดปกติเกี่ยวกับต่อมไร้ท่อ โภชนาการ และเมตาบอลิซึมอื่นๆ)	39	3.3
20	F04 – F09	Organic , including symptomatic , mental disorders (ความผิดปกติทางจิตใจที่มีสาเหตุจากโรคในกลุ่มอาการของโรค)	2	0.2
21	F10 – F19	Mental , and behavioral disorders due to psychoactive substance use (ความผิดปกติทางจิตใจและพฤติกรรมที่มีสาเหตุจากสารออกฤทธิ์ทางจิตประสาท)		
22	F20 – F29	Schizophrenia , schizotypal and delusional disorder (ความผิดปกติทางจิต จิตเภท ประสาทหลอน)	20	1.7
23	F30 – F39	Mood (affective) disorders (ความผิดปกติทางอารมณ์ (สะเทือนอารมณ์))		
24	F40 – F48	Neurotic , stress – related and somatoform disorders (ความผิดปกติจากระบบประสาท ความเครียด และอาการทางกาย)		

ลำดับ	รหัสโรค	สาเหตุการป่วย (กลุ่มโรค)	จำนวนรวมทั้งปี	
			จำนวน	%
25	F70 – F79	Mental retardation (โรคปัญญาอ่อน)		
26	G40 – G41	Epilepsy (โรคลมบ้าหมู)	5	0.4
27	G00 – G37 , G43 – G99	Other diseases of the nervous system (โรคของระบบประสาทอื่นๆ)		
28	H00 – H59	Diseases of the eye and adnexa (โรคตาและส่วนประกอบของตา)	36	3.1
29	H60 – H95	Diseases of the ear and mastoid process (โรคหูและปุ่มกกหู)	19	1.6
30	I00 – I02	Acute rheumatic fever (ไข้รูห์มาติกเฉียบพลัน)		
31	I05 – I09	Chronic rheumatic heart diseases (โรคหัวใจรูห์มาติกเรื้อรัง)		
32	I10 – I15	Hypertensive diseases (โรคความดันโลหิตสูง)	138	11.7
33	I20 – I25	Ischemic heart diseases (โรคหัวใจขาดเลือด)		
34	I26 – I52	Other heart diseases and diseases of pulmonary circulation (โรคหัวใจและโรคของการไหลเวียนเลือดผ่านปอดอื่นๆ)		
35	I60 – I69	Cerebrovascular diseases (โรคหลอดเลือดในสมอง)		
36	I70 – I99	Other diseases of the circulatory system (โรคระบบอื่นๆ ของระบบไหลเวียนเลือด)	1	0.1
37	J00 – J06 , J30 – J39	Acute upper respiratory infections and other diseases of upper respiratory tract (ระบบหายใจส่วนบนติดเชื้อเฉียบพลัน และโรคอื่นของระบบหายใจส่วนบน)	211	17.9
38	J10 – J11	Influenza (ไข้หวัดใหญ่)		
39	J12 – J18	Pneumonia (ปอดอักเสบ)		
40	J40 – J44 , J47	Chronic lower respiratory diseases (โรคเรื้อรังของระบบหายใจส่วนล่าง)	1	0.1
41	J45 – J46	Asthma and acute severe asthma (โรคหืด และโรคหืดชนิดเฉียบพลันรุนแรง)		
42	J20 – J22 , J60 – J99	Other diseases of the respiratory system (โรคอื่นๆ ของระบบหายใจ)	10	0.9
43	K25 – K27	Gastric and duodenal ulcer (โรคแผลในกระเพาะอาหารและลำไส้ส่วนต้น)	89	7.6
44	K35 – K38	Diseases of appendix (โรคของไส้ติ่ง)		
45	K40 – K46	Hernia (ไส้เลื่อน)	5	0.4
46	K50 – K55 , K65 – K67	Other disorders of intestines and peritoneum (โรคอื่นๆ ของลำไส้และเยื่อช่องท้อง)	6	0.5
47	K56	Paralytic ileus and intestinal obstruction without hernia (ลำไส้ไม่ทำงาน และลำไส้มีการอุดตันโดยไม่มีไส้เลื่อน)		
48	K70	Alcoholic liver diseases (โรคตับจากแอลกอฮอล์)	231	19.6
49	K80 – K81	Cholelithiasis and cholecystitis (โรคนิ่วในถุงน้ำดีและถุงน้ำดีอักเสบ)		
50	K00 – K14 , K20 – K23 , K28 – K31 , K57 – K63 , K71 – K77 , K82 – K93	Other diseases of the digestive system (โรคอื่นของระบบย่อยอาหาร)	30	2.6
51	L00 – L99	Diseases of the skin and subcutaneous tissue (โรคผิวหนังและเนื้อเยื่อใต้ผิวหนัง)	139	11.8
52	M00 – M25 , M40 – M99	Diseases of the musculoskeletal system (โรคของระบบกล้ามเนื้อเนื้อร่วมโครงร่าง)	13	1.1
53	M30 – M36	Systemic connective tissue disorders (ความผิดปกติของเนื้อเยื่อเกี่ยวพัน)		
54	N17	Acute renal failure (ไตวายเฉียบพลัน)		
55	N18 – N19	Chronic renal failure (ไตวายเรื้อรัง)		
56	N20 – N23	Urolithiasis (นิ่วในไต)		
57	N40 – N51	Disease of male genital organs (โรคของอวัยวะสืบพันธุ์ชาย)	8	0.7

ลำดับ	รหัสโรค	สาเหตุการป่วย (กลุ่มโรค)	จำนวนรวมทั้งปี	
			จำนวน	%
58	N60 – N64	Disorders of breast (ความพิการของเต้านม)		
59	N70 – N77 , N80 – N98	Disorders of female pelvic organs and disorders of female genital tract (โรคเกี่ยวกับอวัยวะสืบพันธุ์ของสตรีและความผิดปกติ)		
60	N00 – N08 , N10 – N16 , N25 – N29 , N30 – N39 , N99	Other disorders of the genitourinary system (โรคอื่นของระบบสืบพันธุ์ร่วมปีสสาวะ)	58	4.9
61	O00 – O08	Pregnancy with abortive outcome (การตั้งครรภ์แล้วแท้ง)		
62	O80	Single spontaneous delivery (การคลอดเดี่ยว (คลอดปกติ))		
63	O10 – O75 , O81 – O99	Complication of pregnancy , labour , delivery , puerperium and other of obstetric conditions , not elsewhere classified (โรคแทรกซ้อนในการตั้งครรภ์ การเจ็บครรภ์ การคลอด ระยะหลังคลอดและภาวะอื่นๆ ทางสูติกรรมที่มีได้ระบุไว้ที่อื่น)		
64	P10 – P15	Birth trauma (การบาดเจ็บจากการคลอด)		
65	P00 – P04 , P05 – P08 , P20 – P96	Other disorders originating in the perinatal period (ความผิดปกติอื่นๆ ที่เกิดขึ้นในระยะปริกำเนิด)		
66	Q00 – Q99	Congenital malformations deformations and chromosomal abnormalities (รูปร่างผิดปกติ การพิการจนผิดปกติกำเนิดและโครโมโซมแต่ผิดปกติ)		
67	R00 – R99	Symptom , signs and abnormal clinical and laboratory findings , not elsewhere classified (อาการ อาการแสดง และสิ่งผิดปกติที่พบได้จากการตรวจทางคลินิก)		
68	V01 – V19	Pedestrian and pedal cyclist injured in transport accident (คนเดินเท้า และคนขี่จักรยานบาดเจ็บจากอุบัติเหตุจากการขนส่ง)		
69	V20 – V29	Motorcycle rider injured in transport accident (ผู้ขับขี่จักรยานยนต์ได้รับบาดเจ็บจากอุบัติเหตุจากการขนส่ง)		
70	V30 – V99 , Y85	Other transport accidents and sequelae of all transport accidents (อุบัติเหตุจากการขนส่งอื่นๆ และผลที่ตามมาจากอุบัติเหตุ จากการขนส่งทั้งหมด)		
71	X40 – X49 , X60 – X69 , X85 – X90 , Y10 – Y19	Poisoning and toxic effect by accidental event self – harm , assault and event of (การเป็นพิษและผลพิษจากอุบัติเหตุ การทำร้ายตัวเอง ถูกผู้อื่นทำร้าย และการบาดเจ็บที่ไม่ระบุแน่ชัดว่าเป็นอุบัติเหตุ หรือการจงใจ)	7	0.6
72	W00 – W99 , X00 – X39 , X50 – X59 , Y86	External causes of accidental injury and their sequelae except poisoning (ยกเว้นอาการพิษ)	1	0.1
73	X70 – X84	Intentional self – harm , except self – poisoning (การฆ่าตัวตาย หรือการทำร้ายตัวเอง การวางยาพิษตนเอง)		
74	X91 – Y09	Assaults , except by drug or chemical or noxious substances (การถูกฆ่าตัวตาย และถูกผู้อื่นทำร้าย ยกเว้นโดยใช้ยาสารเคมี หรือวัตถุมีพิษ)		
75	Y20 – Y34 , Y35 – Y36 , Y40 – Y84 , Y87 – Y89	Other external causes of morbidity and mortality and sequelae not specified elsewhere (สาเหตุภายนอกอื่นๆ ของการเจ็บป่วย การตาย และผลที่ตามมาที่มีได้ระบุไว้ที่อื่นใด)		
รวม			1,176	100.0

รายงานสถิติผู้ป่วยโรคไม่ติดต่อ (NCD) ปี 2551 (1 ต.ค. 50 - 30 ก.ย. 51)

ลำดับ	รหัสโรค	ชื่อโรค	จำนวนรวมทั้งปี	
			จำนวน	%
1	E10 – E14	Diabetes mellitus (โรคเบาหวาน)	36	9.3
2	E15 – E16	Hypoglycemic coma (ความผิดปกติอื่นๆ ของการควบคุมระดับน้ำตาลในเลือดและการทำงานของตับ)	40	10.3
3	E66	Obesity (โรคอ้วน)	2	0.5
4	I10 – I15	Hypertension (โรคความดันโลหิตสูง)	137	35.4
5	I20 – I25	Ischemic heart diseases (โรคหัวใจขาดเลือด)	35	9.0
6	I50	Heart failure (หัวใจล้มเหลว)	1	0.3
7	I60 – I62	Cerebral hemorrhage (เลือดออกใต้กะโหลกศีรษะ)	1	0.3
8	I63	Cerebral infarction (เนื้อสมองตายจากการขาดเลือด)	5	1.3
9	I64	Stroke (อัมพาตไม่ระบุสาเหตุจากเลือดออกหรือขาดเลือด)	7	1.8
10	I65 – I69	Cerebrovascular diseases (โรคหลอดเลือดในสมองอื่นๆ)	25	6.5
11	I70	Atherosclerosis (โรคหลอดเลือดแดงใหญ่แข็งตัว)	44	11.4
12	I74	Arterial embolism and thrombosis (ลิ่มเลือดและก้อนเลือดอุดตันหลอดเลือดแดง)	9	2.3
13	C00 – C97	CA (รวมโรคมะเร็งทั้งหมด)	24	6.2
14	C22	CA Liver (โรคมะเร็งตับ)	2	0.5
15	C34	CA Lung (โรคมะเร็งปอด)		
16	C50	CA Breast (โรคมะเร็งเต้านม)		
17	C53	CA cervix uteri (โรคมะเร็งที่ปากมดลูก)		
18	C17	CA small intestine (โรคมะเร็งที่ลำไส้เล็ก)	9	2.3
19	C18	CA Colon (โรคมะเร็งที่ลำไส้ใหญ่)		
20	V20 – V29	Motorcycle rider injured transport accident (ผู้ใช้รถจักรยานยนต์บาดเจ็บจากอุบัติเหตุการขนส่ง)	1	0.3
21	V40 – V49	Car occupant injured in transport accident (ผู้ใช้รถยนต์บาดเจ็บจากอุบัติเหตุการขนส่ง)	9	2.3
22	V50 – V59	Occupant of pick-up or van injured in transport accident (ผู้ใช้รถปิกอัพหรือรถตู้บาดเจ็บจากอุบัติเหตุการขนส่ง)		
23	V70 – V79	Bus occupant injured in transport accident (ผู้ใช้รถเมล์โดยสารบาดเจ็บจากอุบัติเหตุการขนส่ง)		
24	V10 – V87	Transport accident (อุบัติเหตุจากการขนส่งทางบก)		
รวม			387	100.0

กราฟสถิติผู้ป่วย ปังบประมาณ 2551 (1 ตุลาคม 2550 - 30 กันยายน 2551)

1. จำนวนผู้ป่วยนอก เทียบกับเป้าหมายการแพทย์

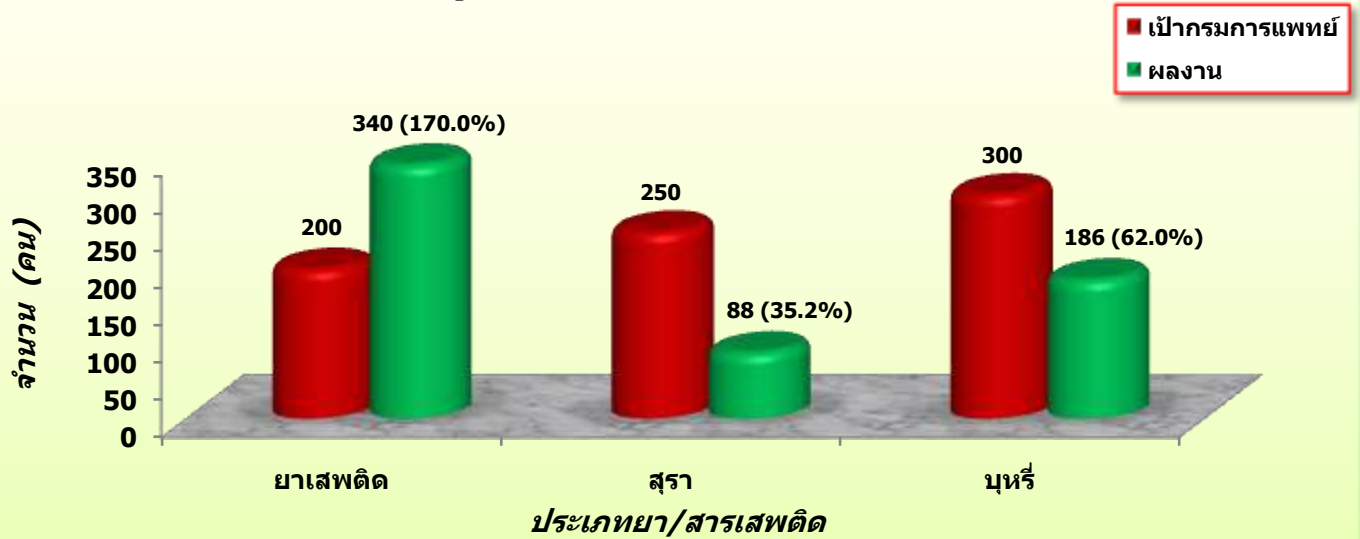

2. จำนวนผู้ป่วยใน เทียบกับเป้าหมายการแพทย์

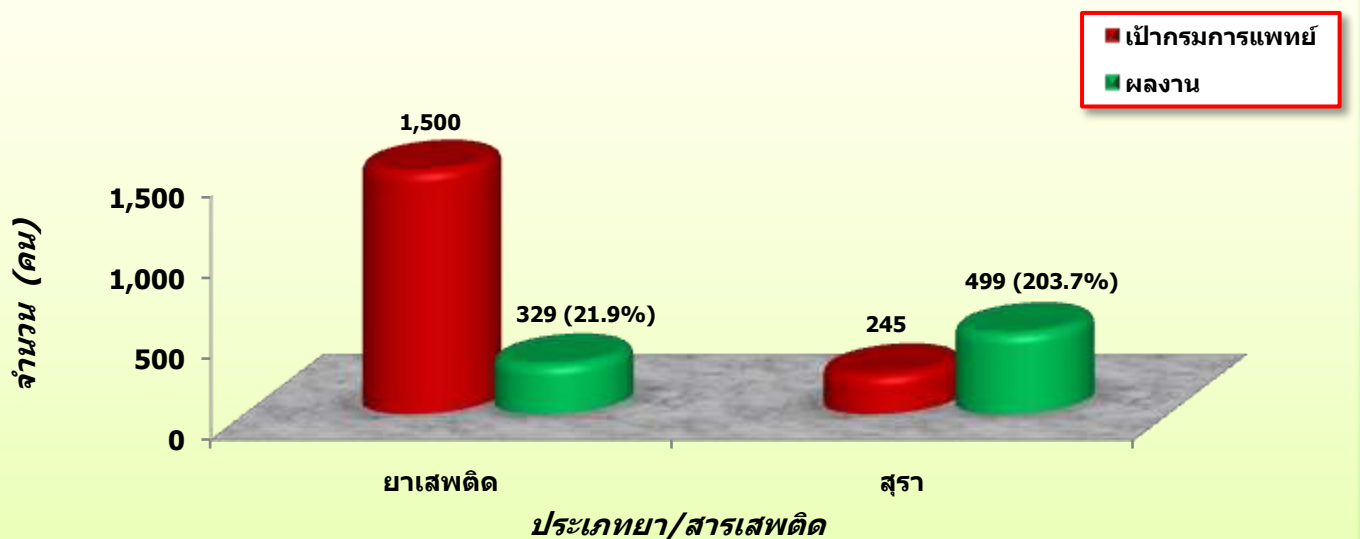

3. จำนวนผู้ป่วย Hard core เทียบกับเป้าหมายการแพทย์

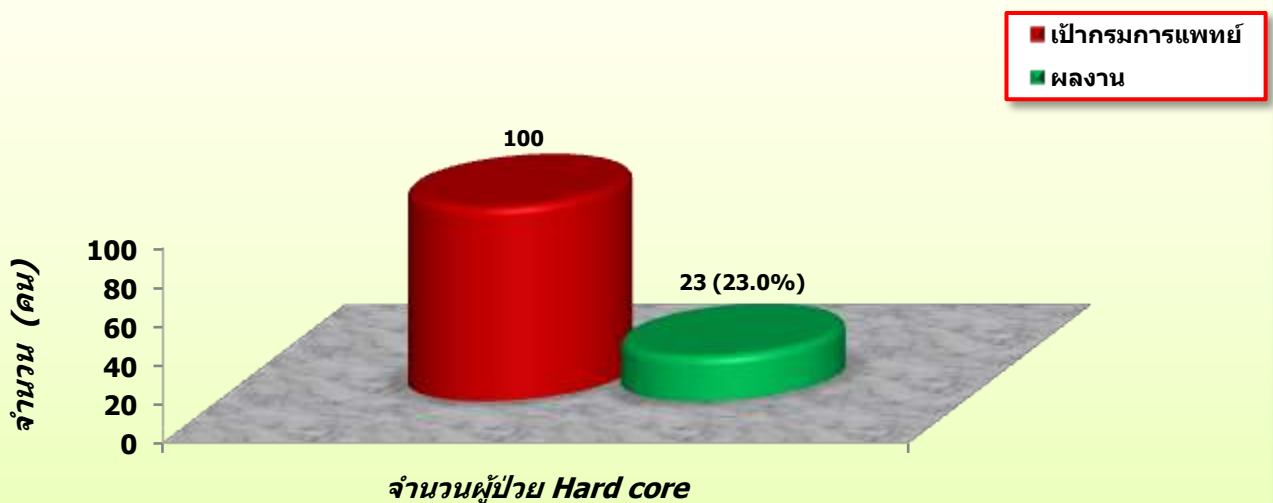

4. จำนวนผู้ป่วยบังคับบำบัด (ผู้ป่วยใน) เทียบกับเป้าหมาย

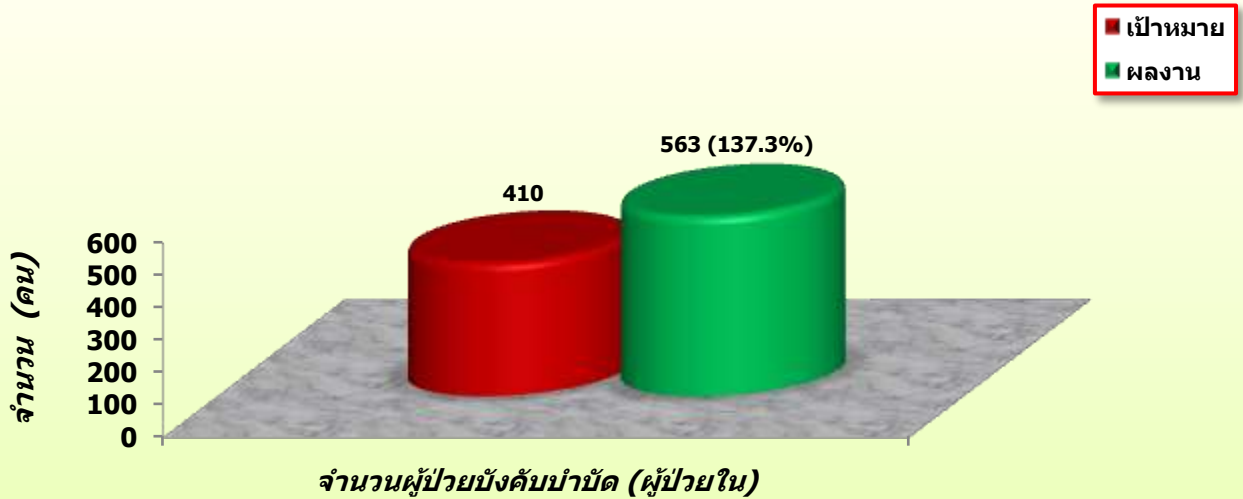

5. การจำหน่ายผู้ป่วย (ยาเสพติด) เทียบกับเป้ากรมการแพทย์



6. จำนวนการติดตามผล เทียบกับเป้ากรมการแพทย์

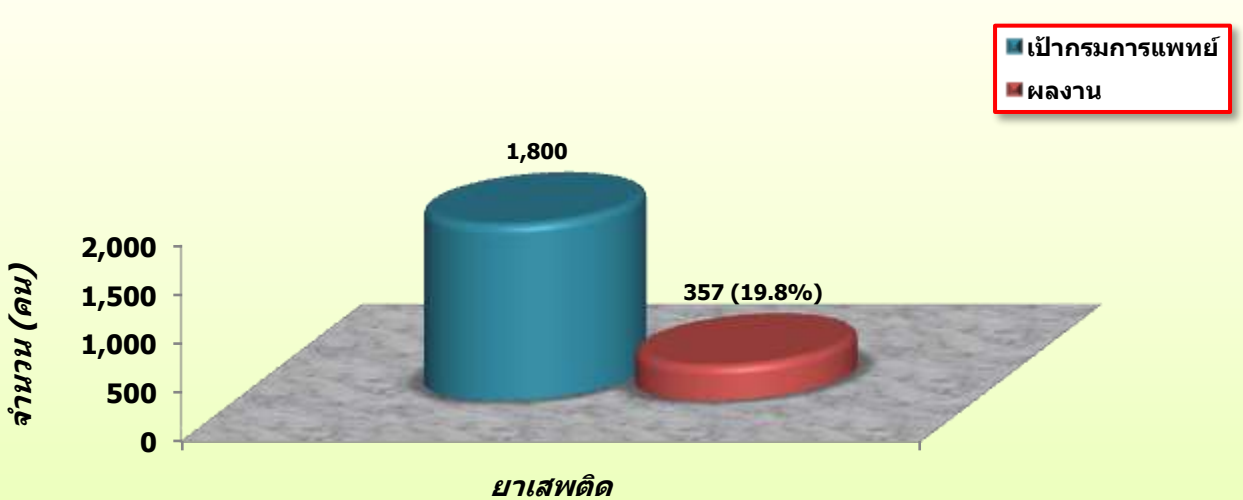

7. สรุปผลการติดตามผล

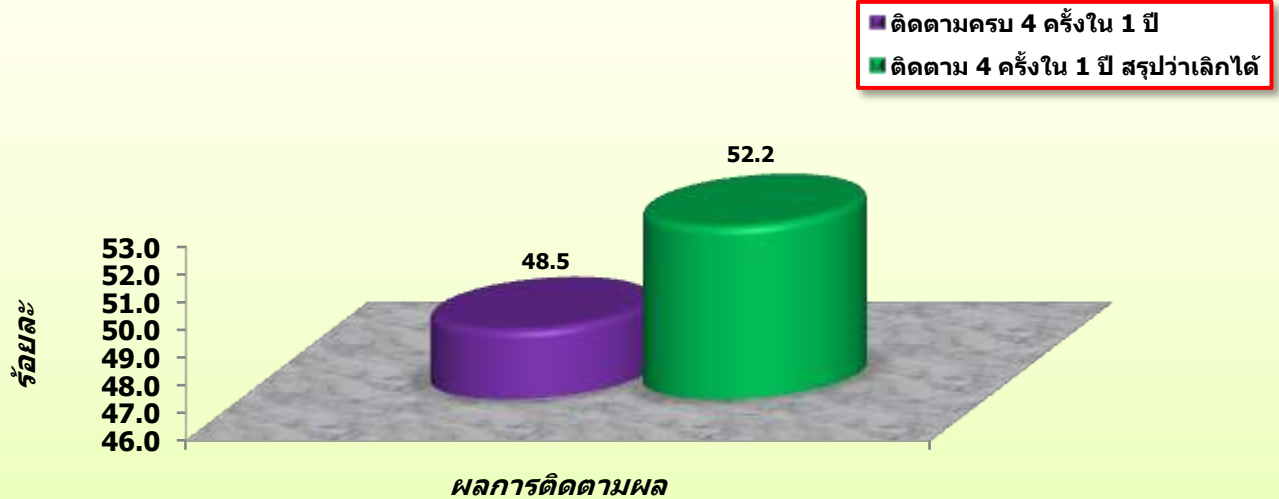

8. แยกประเภทผู้ป่วยระบบบังคับบำบัด

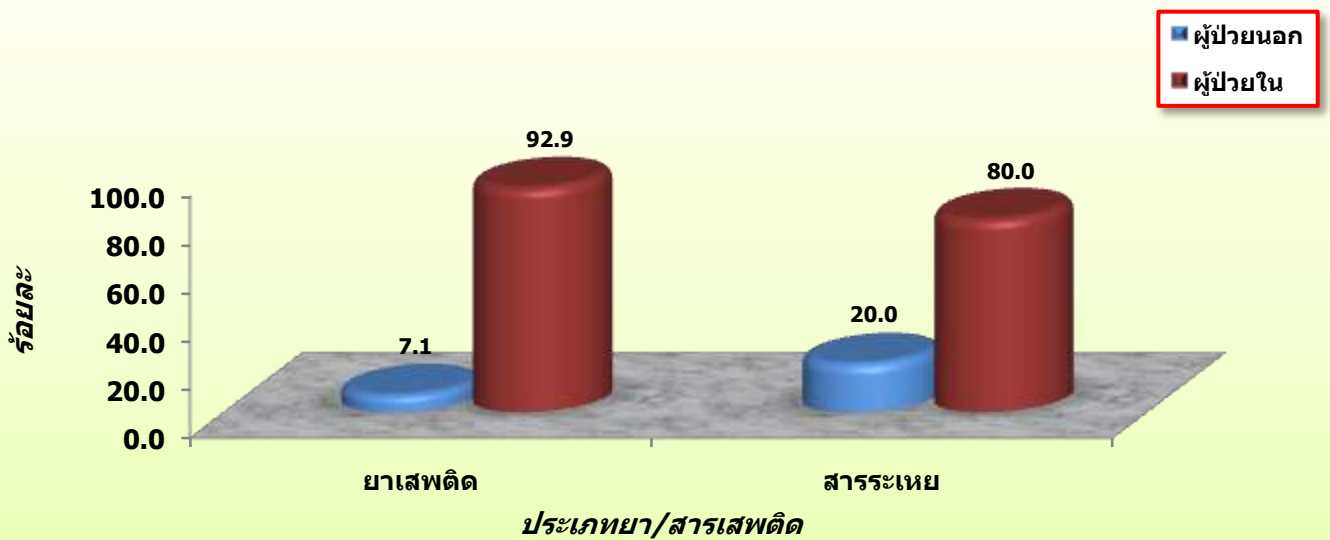

9. ผู้ป่วยยา/สารเสพติด แยกตามประเภทผู้ป่วยใหม่-เก่า



10. จำนวนผู้ป่วยทั่วไป แยกตามประเภทผู้ป่วยใหม่-เก่า (ผู้ป่วยนอก)

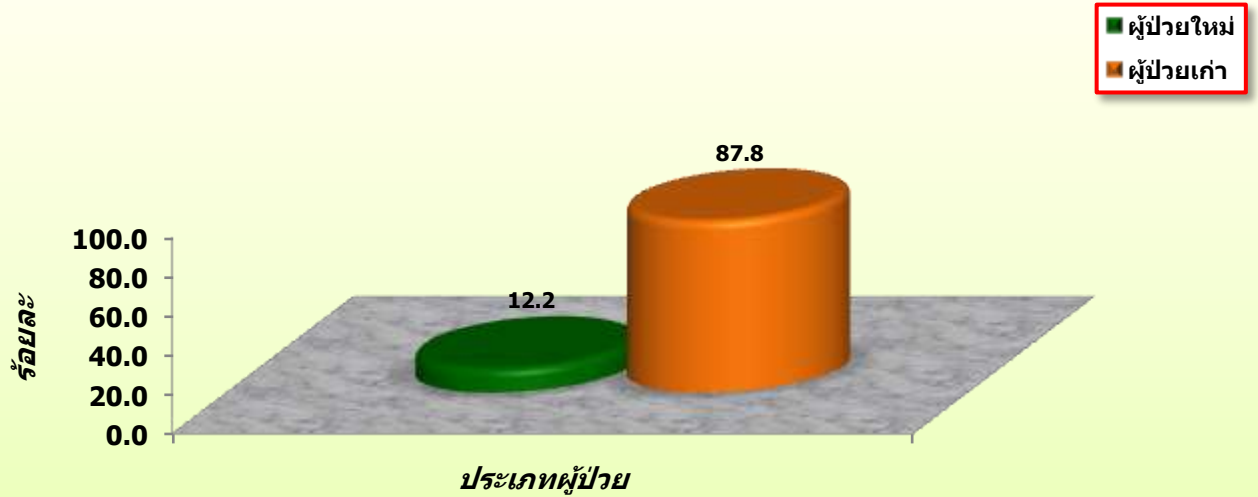

11. จำนวนผู้ป่วยแยกตามประเภทยา/สารเสพติด

